

1. 울산 북구 코로나19 대응활동

가 지역재난안전 대책본부 운영

1) 운영 개요

- 운영기간 : 2020. 1. 31.~
- 운영장소 : 5층 재난상황실
- 운영방법 : 24시간 비상연락체계 유지(탄력적 운영)
- 실무반 구성 : 초기 13개반 협업부서 → 6개반 협업부서

2) 실무반 구성 및 임무

실무반	담당부서	인원	주요업무
상황관리반	안전정보과	1	• 상황관리총괄
	보건소	1	• 상황관리총괄, 상황분석 및 평가 등 총괄
	총무과	1	• 인력 및 비상근무 총괄
자원봉사 관리 및 긴급 생활지원반	복지지원과	1	• 발열감지기 운영 및 접촉자 관리 지원을 위한 자원봉사자 모집 운영(필요시) • 접촉자 생활지원 및 유가족 지원
장례지원반	사회복지과	1	• 유가족 생활지원 및 장례지원
재난수습홍보반	기획예산담당관	1	• 보도자료 작성, 배포 및 언론 모니터링
자원지원반	안전정보과	1	• 보호복, 마스크 등 방역 물자 관리 및 지원
의료방역반	보건소	3	• 방역대책 지원, 방역 대응반 편성 및 운영 공중보건 지원

나 방역대책반 운영

- 2020년 1월 24일 부터 방역 대책반을 4개팀 8개팀 56명으로 구성하여 24시간 신속 대응하고, 선별진료소 운영, 확진자 감염경로 역학조사, 접촉자 관리, 현장 방역 조치 등 지역사회 유증상자 조기발견을 위한 감시체계를 강화함

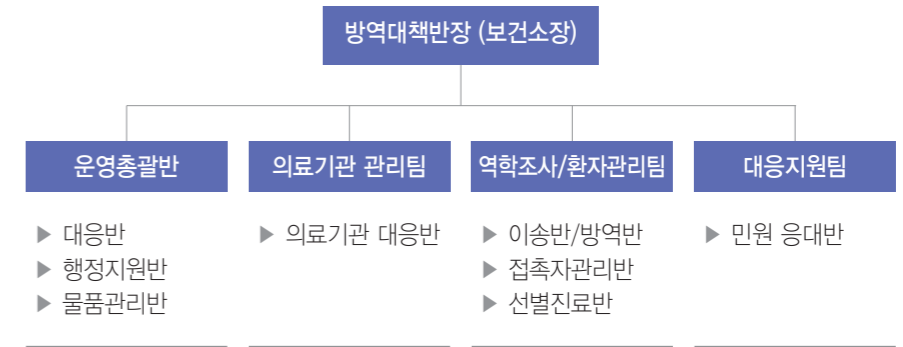

다 일일상황보고 및 영상회의 운영

- 영상회의는 2020. 1. 31. 울산광역시 북구 지역재난안전대책본부가 설치되면서 중앙대책본부 주관으로 매일 아침 8시 30분, 일요일 오후 15시에 개최

라 선별진료소 운영

1) 주요내용

- 코로나19 의심환자의 신속한 진료와 진단으로 의심환자가 보건소(의료기관) 내로 유입되거나, 의료진 노출로 발생할 수 있는 보건소(의료기관) 내 전파위험 차단을 위해 분리된 공간에 선별진료소를 운영함

2) 운영현황

- 북구 선별진료소 운영현황

구분	북구보건소	울산시티병원
북구선별 진료소	<ul style="list-style-type: none"> • 운영시간 : 9시 ~16시 • 검체의료기관 : 울산보건환경연구원 및 씨젠의료재단 • 검사비 : 무료검사 	<ul style="list-style-type: none"> • 운영시간 : 9시 ~ 16시 • 검체의료기관 : 녹십자 • 검사비 : 무료검사 및 유료검사
검사·진료	3,495	1,747
1일 운영인력	5명	4명

마
자가격리자
관리

1) 자가격리자 관리 현황

(단위 : 명)

계	의사환자	접촉자 자가격리	해외입국자 자가격리
15,216	9,863	2,844	2,509

※ 자료원 : 질병보건통합관리시스템, 질병관리청, 2020

- 관리 현황 : 자가격리자 : 2,844명 / 생필품지원: 2,467개
- 자가격리자 통보 및 확인
- 생활수칙 안내 및 격리통지서 발부
- 자가격리자 '안전보호 앱' 사용안내
- 자가격리자 모니터링 및 '안전보호 앱'을 통한 이탈자 관리
- 자가격리자 개인위생키트 및 생필품 지원
- 자가격리해제자 생활폐기물 처리

바
임시생활시설
운영

○ 임시생활시설 운영

(단위 : 명)

장소	수용가능 인원	이용인원(누계)	운영주체	비고
울산광역시 교육수련원	40	371	울산광역시	4. 22. 운영시작
* * * 호텔	30	181	울산광역시(민간)	7. 3. 운영시작
현대자동차 임시생활시설	40	179	현대자동차 자체운영(민간)	

- 입소대상 : 지역 내 거주지가 없는 단기체류 외국인
- 입소기간 : 입국 후 14일간
- 비용부담 : 시설 이용자 부담

사
주요관문
열화상카메라
운영

1) 열화상카메라 운영현황

○ 운영현황

운영현황	근무인원	방역장비현황
울산공항	오전 3명 오후 3명	열화상카메라 1대, 비접촉식 체온계, 손소독제 등 소모품 일체
호계역	오전 2명 오후 2명	열화상카메라 1대, 비접촉식 체온계, 손소독제 등 소모품 일체, 이동식 에어컨

아
사회적
거리두기 추진

1) 사회적거리두기 전담반 운영

- 운영기간 : 2020. 5. 6. ~ 상황 종료시
- 점검반 : 시설물 관리 소관부서(총무과 등 12개부서, 8개동)
- 점검현황

(2020. 12. 30.기준)

부서	점검유형	점검개수	점검분야	점검실적(건)
12개부서	31개유형	4,527개소		22,210
총무과	회의장	4	회의실(4개소)	253
문화체육과	종교시설 체육시설 PC방 노래연습장 공연장 영화상영관 스터디카페	565	종교시설(111개소)	714
			체육시설(262개소)	4,934
			PC방(69개소)	359
			노래연습장(108개소)	817
			공연장(4개소)	8
			영화상영관(3개소)	3
관광해양 개발과	관광호텔 야영장 유원시설	21	관광호텔(1개소)	5
			야영장(2개소)	6
			유원시설(18개소)	22
도서관과	도서관	7	구립도서관(7개소)	847
사회복지과	장례식장	3	장례식장(3개소)	27
경제일자리 담당관	대형유통시설 전통시장 중소슈퍼	18	대형마트(7개소)	10
			전통시장(2개소)	100
			준대규모점포(9개소)	23

부서	점검유형	점검개수	점검분야	점검실적(건)
환경위생과	유형시설 공중화장실 이미용업 목욕업 음식점 카페	3,631	유형시설(유형, 단란주점(74개소))	1,518
			공중화장실(39개소)	443
			이·미용업(571개소)	1,177
			목욕장업(24개소)	61
			기타식품판매업(36개소)	3
			음식점, 카페 등(2,887개소)	7,209
건설과	사업장	5	공사현장(5개소)	9
도시과	사업장	5	대형공사장(5개소)	40
교통행정과	대중교통	240	버스승강장(240개소)	1,529
건축주택과	사업장	16	아파트(3개소)	30
			공공시설(4개소)	42
			건축공사장(9개소)	90
민원지적과	민원창구	1	민원창구(1개소)	158
8개동	민원창구	11	민원창구(11개소, 동 및 문화센터)	1,749

2) 전자출입명부(KI-Pass) 관리

- 도입시기 : 계도기간(6.10.~6.30.) 이후 전국 시행(7.1.부터)
- 대상시설 : 고위험시설 * 8개 유형 의무 적용
※ 헌팅포차, 감성주점, 유흥주점, 단란주점, 콜라텍, 노래연습장, 실내체육시설, 스탠딩공연장
- 관리기간 : 코로나19 『심각』, 『경계』 단계 한시적 사용
- 관리예외 : 사용자가 QR코드 사용거부 또는 휴대폰 미소지 시, 수기장부 작성
- 처벌 : 의무적용시설 중 QR코드 미사용 시설은 출입자 명단을 허위 작성하거나 부실관리 시 집행제한 조치에 따라 300만원 이하 벌금 부과 가능

2. 울산 복구 코로나19 지원활동

가
금전 지원

1) 긴급재난지원금 지급

- 추진기간 : 2020. 5. ~ 8.
- 지급대상 : 전 구민 대상 81,833세대(218,353명) 정도
- 지원규모 : 1인 40만원, 2인 60만원, 3인 80만원, 4인 이상 100만원
- 지원방법
- 취약계층 : 현금
- 그외 : 신용·체크카드, 선불카드
- 소요예산 : 58,645,863천원(국 51,559,904, 시 5,344,470, 구 1,741,489)

2) 코로나19 대응 한시적 긴급복지지원

- 지급시기 : 2020. 3. ~ 12.
- 재산기준 : 국민기초생활보장제도의 기본재산액을 준용, 재산기준에서 3,500만원(농어촌)~6,900만원(대도시) 차감
- 위기사유 : 코로나19에 따른 생계 곤란한 경우를 개별 지자체의 조례에 따른 “지방자치단체장이 인정하는 경우” 등으로 인정
- 지원실적

지원종류	가구수	가구원수(명)	지원액(원)	비고
생계비	982	2,083	745,662,100	코로나19 여파로 생계곤란

3) 코로나19 입원·격리자 생활비 지원사업

- 지원대상 : 관내 입원·자가격리자
- 지원기간 : 입원 또는 격리기간
- 지원금액

(단위 : 원)

가구 구성원수	1인	2인	3인	4인	5인
생활지원비	454,900	774,700	1,002,400	1,230,000	1,457,500

○ 지원실적 (단위 : 건, 천원)

기준연도	처리내역		
	신청건수	지원(선정)건수 및 금액	제외건수
2020	325	302/243,881	23

4) 위기가구 긴급 생계지원 사업

- 지원대상 : 코로나19로 인한 실직·휴폐업 등 소득감소로 생계가 곤란한 가구
- 지원조건
 - 코로나19 이전 대비 근로소득이 감소한 자
 - 코로나19 이전 대비 사업소득(매출)이 감소한 자
 - '20년 2월 이후 실직으로 구직(실업)급여를 받다가 종료된 자
- 소득 및 재산 기준 : 소득감소, 기준중위소득 75%이하, 재산 6억원 이하(대도시)
- 지원금액 (단위 : 원)

구분	1인	2인	3인	4인
지원수준	400,000	600,000	800,000	1,000,000

○ 운영현황 (단위 : 가구, 명, 천원)

기준연도	지원 가구수	지원 가구원수	지원금액
'20. 12. 31.	762	2,080	568,400

5) 저소득층 한시생활지원사업

- 교부기간 : (1, 2차) 2020. 4. 16. ~ 5. 29. / (3차) 2020. 8. 31.
- 지원대상 : 3,557가구, 4,733명(수급자 및 차상위계층, 시설입소자)
- 지원내용 : 온누리 상품권 차등지급
- 구입수량 : 1만원권 168,320매, 3만원권 16,800매
- 소요예산 : 2,187,200천원
- 지급기준 : 급여자격별·가구원수별 상품권 차등지급 (단위 : 천원)

구분	1인가구	2인가구	3인가구	4인가구	5인가구	6인가구
생계·의료	520	880	1,140	1,400	1,660	1,920
주거·교육/차상위	400	680	880	1,080	1,280	1,480

6) 코로나19 주거위기가구 긴급주거지원

- 기간 : 2020. 9. ~ 2022. 9.
- 지원대상 : 월세체납으로 명도소송진행 등 퇴거위기가구, 3개월 이상 월세 체납자 등
- 추진 성과

구분	추진현황
공공임대주택 지원	<ul style="list-style-type: none"> • 간담회 참석(시, 구·군담당자, LH담당자) : 8. 27. • 무상임대가구 10호 지정 및 목록전달 : 9. 7. • 업무협약 체결(시, 구↔LH) : 9. 21. • 12월 기준 1가구 입주

나 의료 지원

1) 복구의사회 보건소 선별진료소 진료 지원

구분	기간	내용
코로나19 대응 보건소 선별진료	2020. 2~3. (매주 토, 일)	<ul style="list-style-type: none"> • 참석회원 : 복구의사회장 외 회원 14명 • 주요내용 : 보건소 내소환자 선별진료, 상담, 검체 채취 • 추진실적 : 진료 102건 / 검체채취 80명

- 복구의사회 선별진료소 진료 참여 회원 감사장 수여 : 15명
- 코로나19 대응 의료기관 간담회 개최(복구의사회, 병원장, 복구약사회) : 7회

2) 약국 공적마스크 판매 지원 및 마스크 착용 지도·점검

구분	실적	봉사단체 지원인력		보건소
		의용소방대	여성단체협의회	
참여기관 및 지원 인력	약국 51개소	26명	5명	6명
마스크 착용 홍보 및 지도·점검	770건	병의원 : 614건, 약국 : 156건		

3) 코로나19 방역관리 강화를 위한 요양병원 지도·점검

점검대상	점검실적	적발건수	내용
요양병원 5개소	80회	-	<ul style="list-style-type: none"> • 방역관리 강화 행정명령 3회 • 요양병원 입원환자 면회기준(비접촉) 개선 방안 및 안심면회실 설치 안내 6회 • 신규종사자 진단검사 실시 • 방역관리자 및 의료기관별 책임자 지정 • 유증상자 업무배제 등

4) 이송 서비스 제공

- 선별진료소 검사를 위한 대상자가 자차 이용이 불가능할 경우 보건소구급차 및 민간 응급 이송단을 통해 수송 서비스를 제공함으로써 지역사회 확산방지를 위해 노력

구분	보건소 구급차	민간업체 이송	검체 이송
4,569	568	3,775	226

5) 주민 상담 서비스 제공

- 코로나-19 확진자 발생에 따른 동선 노출자 및 자가 격리자 전화 상담을 통해 신속한 주민응대 서비스를 제공하고 있으며, 확진자 및 자가격리자 스트레스 관리를 위한 심리지원 상담서비스를 통해 주민불안 심리를 해소하고 있다.

구분	전화상담	심리지원상담	운영팀
4,569	19,919	2,157	전화응대팀 및 정신보건센터

6) 확진자 이동동선 방역소독 및 피해점포 손실보상

- 지역사회 감염병 확산방지를 위해 공공기관, 다중이용시설, 코로나-19 확진자의 자택 및 이동 동선 등 총 21,882개소를 방역 소독 하였으며, 특히 소독을 위한 폐쇄명령으로 피해점포 손실보상업무가 신규 추진됨에 따라 총 49개소(의료기관2, 약국2, 학원3, 음식점22, 기타20)를 대상으로 손실에 대한 합리적 보상을 실시

7) 호흡기전담 클리닉 설치·운영

- 코로나19 장기화 및 동절기 대유행에 대비하여 관내 의료기관 2개소에 호흡기전담 클리닉을 지정하여 호흡기·발열 환자 진료와 코로나-19 진단검사를 동시 실시 안전한 일차의료제공을 위한 의료이용체계를 개편

구분	지정일	지원예산(국비100%)	비고
울산시티병원	'20. 11. 20.	10,000천원	국민안심병원 병행
울산엘리아병원	'20. 11. 30.	10,000천원	-

다 소상공인 지원

1) 코로나19 피해점포 소상공인 지원

- 추진기간 : 4.17. ~ 4. 23.
- 지원내용 : '19년 연매출 1억원 이하 1월 대비 3월 매출액 60% 이상 감소한 소상공인 100만원(현금 50, 울산페이 50) 지급
- 추진방법 : 부서 직원(6명)이 직접 현장 접수하여 동행정복지센터 업무경감
- 지원실적 : 799건 접수 / 709개 업체 지원
- 소요예산 : 709백만원(시비)

2) 소상공인·중소기업 경영안정자금 추가 지원

- 추진기간 : 5월 ~ 12월
- 지원내용 : 소상공인 20억원(총80억원), 중소기업 30억원(총100억원)

3) 전통시장 장보기 행사 추진 : 5월 ~ 계속(월 1회 이상)

4) 공유재산 임대료 감면·감경·기간 연장 등 임차인 지원

- 코로나19 사태 피해로 인해 어려움을 겪는 공단시설내 임차인에 대하여 휴관 기간 중 영업을 하지 못한 기간에 대하여 임대료를 감면 지원
- 지원실적

(단위 : 천원, 일)

시설명	업종	연사용료(천원)	감면액(천원)	감면율(%)
합계		248,209	103,115	41.5%
오토밸리복지센터	웨딩홀	194,150	70,021	36%
	편의점	17,754	11,545	65%
국민체육센터	스포츠용품점	6,864	2,616	38.1%
	매점	11,120	6,867	61.8%
쇠부리체육센터	스포츠용품점	18,321	10,863	59.3%
	카페	19,190	1,203	6.3%

라
일자리 지원

- 1) **코로나19 무급휴직 및 특고·프리랜서 특별지원사업 신청접수**
 - 기간/내용 : 4. 10. ~ 5. 18. / 최대 100만원 지원(50만원 × 2개월)
 - 지원대상 : 무급휴직근로자(50인 미만 사업장, 연소득 5천만원 이하) 및 특수형태근로자·프리랜서(5일이상 노무 미제공 또는 월소득 25% 감소)
 - 추진방법 : 직접수행(직원 5명, 기간제인력 4명)
 - 접수실적 : 1,381건(무급휴직 887, 특고·프리랜서 148)
 - 지원실적 : 1,035건(무급휴직 148, 특고·프리랜서 887) / 총 690백만원
- 2) **코로나19 대응 지역고용 안정 일자리사업 추진(고용노동부 공모사업)**
 - 기간/예산 : 5. 11. ~ 8. 7.(3개월) / 400백만원(국비)
 - 사업대상 : 코로나19로 인한 관내 실직자 및 취약계층 70명
 - 사업내용 : 화훼·농산물 생산유통분야 일손돕기, 다중이용시설 방역 등
- 3) **청년 잡(JOB)잇기 공공일자리 프로젝트 추진**
 - 기간/예산 : 5. 11. ~ 7. 10.(2개월) / 170백만원(시비)
 - 사업대상 : 코로나19로 인한 미취업 또는 실직청년(만 19~34세) 64명
 - 사업내용 : 공공청사 출입자 발열체크, 긴급재난지원금 접수 보조 등
- 4) **코로나19 대응 희망일자리사업 추진**
 - 기간/예산 : 7. 13. ~ 12. 30.(5개월 이내) / 4,810백만원(국90% 시8.5% 구1.5%)
 - 사업대상 : 취약계층 등 지역경제 침체로 생계지원이 필요한 주민
 - 사업내용 : 공공청사 출입자 발열체크, 공공휴식공간 개선 등

마
마스크 지원

1) 취약노동자 등 방역물품 지원 및 기부 연계

대상	일자	기부(지원)기관	수량
아파트 청소·경비노동자	2. 9.	노사민정협의회, 비정규직노동자지원센터	마스크 1,000장
	4. 10.	울산광역시청(산업입지과 보유분)	마스크 5,000장

대상	일자	기부(지원)기관	수량
시장 상인	3. 4.	달천농공단지입주기업체협의회	마스크 1,000장
	3. 17.	(주)진흥기술 대표 외	손소독제 132개
미등록 이주노동자 (울산이주민센터)	3. 23.	북구청(안전정보과 보유분)	마스크 1,440장, 멀티소독제 240개
	6. 12.	현대자동차지부	마스크 500장
달천농공단지 내 중소기업 노동자	3. 27.	울산광역시청(산업입지과 보유분)	마스크 5,000장
관내 취약계층	3. 12.	북구 사회적기업협의회, (주)누리보듬	손소독제 500개, 손세정제 500개

2) 취약계층 미세먼지 마스크 보급

- 기간 : 2020. 1. ~ 12.
- 지원대상 : 수급자 및 차상위계층, 시설입소자 7,520명
- 지원물품 : 보건용 마스크(규격 KF94) 1인당 30매
- 구입수량 : 213,358매
- 소요예산 : 210,860천원

바
코로나19 위기극복 외식업 입식좌석 개선 지원

1) 주요내용

- 코로나19로 어려운 외식업에 대한 지원책 일환으로 영업장 내 좌석을 좌식에서 입식으로 개선하는 비용을 업소당 최대 300만원 지원하였다. 총 신청 업소 63개소 중 포기업소를 제외한 일반음식점 62개소에 대하여 지원금 151,247 천원을 지급하여 업소 내 식탁 및 테이블 3,878개를 교체·설치하였다.

2) 운영현황

- 지원 및 홍보 실적

(단위 : 개)

사업명	지원실적			현지조사	홍보
	계	입식식탁	입식의자		
외식업 입식좌석 개선	3,878	780	3,098	63개소	홈페이지, 외식업지부등

사
자가격리해제자
생활폐기물 처리

1) 처리 현황

- 수거방법 : 문전수거, 주5일 수거(토·일요일 미수거)

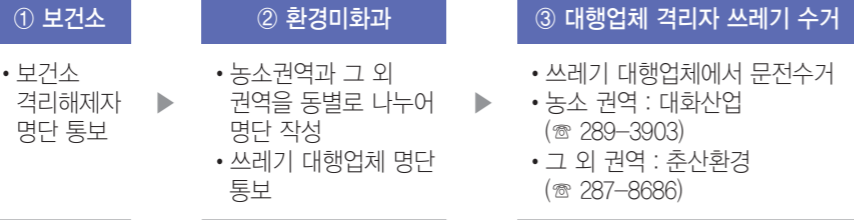

- 수거실적 : 3,076명, 23,907kg

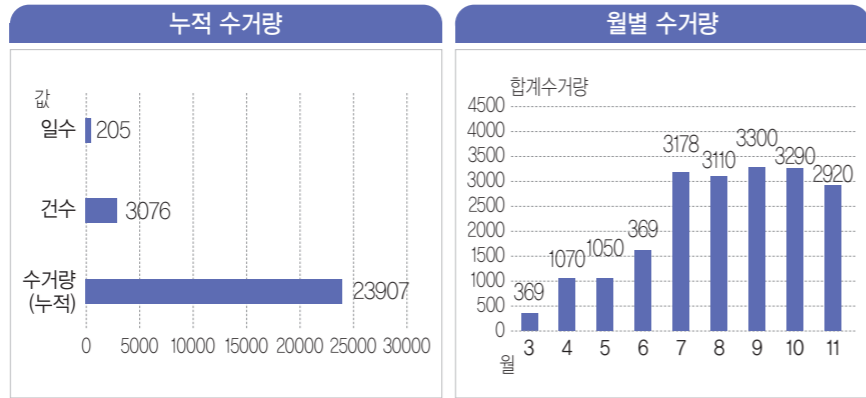

3) 자가격리자 생활폐기물 처리 체계

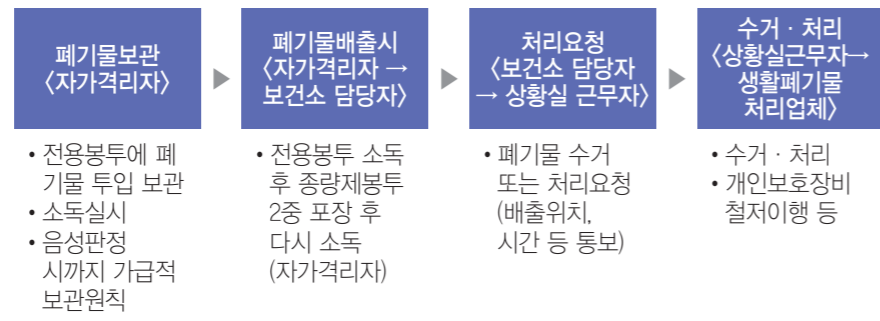

아
방역안심
음식점 지정

1) 주요내용

- 코로나19 확산으로 인하여 음식점 이용자가 안심하고 이용할 수 있는 10대 수칙을 실천하는 업소를 지정·운영함으로써 코로나19 확산방지 및 외식환경 조성에 기여

2) 운영현황

- 방역안심 음식점 지정 및 지원 현황

(단위 : 개소, 개)

기준연도	지정	물품 지원		
		방역물품꾸러미	마스크	덜어먹는 접시
'20. 12. 31.	54	51	5,280	1,250

자
코로나19 관련
프리랜서 강사
가계지원

- 코로나19 방역 및 체육센터 시설물 정비

구분	근무기간	인원(명)	금액(원)
계		107명	48,106,620
1차	20. 05. 20. ~ 05. 26. (5일간)	22명	6,270,660
2차	20. 08. 18. ~ 08. 28. (9일간)	13명	10,214,480
3차	20. 09. 02. ~ 09. 11. (7일간)	21명	9,411,060
4차	20. 09. 14. ~ 09. 25. (10일간)	19명	10,552,780
5차	20. 10. 05. ~ 10. 19. (10일간)	20명	11,657,640
6차	20. 10. 19. ~ 10. 30. (10일간)	8명	4,667,200
7차	20. 12. 29. ~ 12. 31. (3일간)	4명	9차에 지급

차
코로나19
불우계층 지원
및 캠페인 참여

1) 운영현황

- 코로나 광고물 활용 코로나19 예방 캠페인 홍보

구분	현수막	배너	전광판	안내방송	게시판
계	5	3	2	일 5회	36
오토센터	3	1	1	일 5회	12
쇠부리센터	1	1	1	일 5회	12
국민센터	1	1	-	일 5회	12

- 코로나19 의료진 응원 캠페인 「덕분에 챌린지」 릴레이
 - 일자/장소 : 2020.6.3./공단본부
 - 참여자 : 시설관리공단 이사장 및 전직원
 - 추진방법 : 존경과 자부심을 뜻하는 수어 동작 사진 SNS 및 언론배포
- 코로나19 릴레이 캠페인 「고맙습니다. 필수노동자」 동참
 - 일자·장소 : 2020. 12. 28./공단이사장실
 - 참여자 : 3명(이사장, 팀장 2)
 - 추진방법 : 손글씨로 쓴 '고맙습니다. 필수노동자' 팻말 사진 촬영 후 공단 SNS 전파

3. 울산 복구 코로나19 방역활동

1) 주요 청사시설 방역관리

- 구청사 및 구내식당 방역관리
 - 기간 : 2020. 2. ~ 코로나19 상황 종료 시
 - 대상 : 청사, 구내식당, 어린이집, 불특정 다수 접촉 부분
 - 방법 : 초미립자전동식분무 및 표면 소독

- 구청사 출입구 열화상카메라 등 운영
 - 기간 : 2020. 2. ~ 코로나19 상황 종료 시
 - 장소 : 청사 서편 출입구 1개소(그외 출입구는 상시 폐쇄)
 - 운영시간 : 08:00~18:00
- 공공도서관 방역관리
 - 기간 : 2020. 2. ~ 코로나19 상황 종료 시
 - 대상 : 관내 구립도서관(7개소)
 - 사회적 거리두기 단계에 따라 도서관의 임시 휴관 및 단계적 운영 재개로 주민이 안심하고 이용할 수 있는 도서관 환경 조성
 - 코로나19 확산예방을 위하여 도서관별 방역 소독 실시
- 문화예술회관 방역관리
 - 기간 : 2020. 2. ~ 코로나19 상황 종료 시
 - 대상 : 북구문화예술회관
 - 방법 : 코로나예방 홍보자료 제작, 열화상카메라 설치·운영, 손소독제 비치, 투명간막이 설치, 청사 소독

2) 기타 시설의 방역관리

- 보훈회관 및 종합사회복지관 방역관리
 - 기간 : 2020. 2. ~ 코로나19 상황 종료 시
 - 대상 : 북구보훈회관, 종합사회복지관
 - 전문방역업체를 통한 방역 시행
 - 희망일자리 및 공공근로, 사회복지무원 인력 활용으로 상시적인 방역 소독 진행
 - 출입구 열화상카메라 설치 및 방문자 관리기록 철저
- 사회복지 시설 방역관리
 - 기간 : 2020. 2. ~ 코로나19 상황 종료 시
 - 대상 : 관내 경로당, 노인복지관, 경로식당, 북구지역자활센터 등
 - 사회적 거리두기 단계에 따라 시설의 임시 휴관 및 단계적 운영 재개
 - 손소독제, 마스크 등 방역물품 교부
 - 방역관리 이행상태 현장점검

- 전통시장 방역관리
 - 기간 : 2020. 2. ~ 코로나19 상황 종료 시
 - 대상 : 전통시장 5개소
 - 코로나19 예방 방역물품 지원
 - 코로나19 예방을 위한 방역 소독 실시
- 중소기업 방역지원
 - 기간 : 2020. 3. ~ 코로나19 상황 종료 시
 - 대상 : 관내 산업단지 입주기업협의회 5개소
 - 지원내용 : 방역용분무기 및 살균소독제 대여
 - 산업단지 : 협의회를 통해 분무기 대여하여 방역
 - 개별입지 : 구청에서 분무기 대여하여 방역
- 농어업시설 방역지원
 - 기간 : 2020. 2. ~ 코로나19 상황 종료 시
 - 대상 : 강동농수산물직거래센터, 수산물유통시설 등
 - 자체방역실시 및 손 소독제 비치

3) 민·관·군 방역 협업체계 구축

- 주민자율방역단 운영
 - 기간 : 2020. 2. ~ 코로나19 상황 종료 시
 - 구성 : 동별주민자율방역단, 1일 2개조이상 자율적 구성
 - 내용 : 지역 실정에 밝고 현장 접근성이 높은 주민으로 동별 주민자율방역단을 구성하여 동 행정복지센터, 경로당, 전통 시장, 버스정류장 등 유동인구가 많은 곳에 방문하여 코로나19 확산방지를 위한 방역활동을 실시
- 민·관·군 합동 일제 방역의 날 추진
 - 기간 : 2020. 3. 4. ~ 5. 5.
 - 매주 수요일
 - 민·관·군 합동으로 상가밀집지역 위주의 길거리 방역, 관내 다중이용시설 등에 대하여 집중 방역, 사회적 거리두기 캠페인 실시
- 민·관 합동 생활 속 거리두기 및 생활방역 홍보 캠페인

- 기간 : 2020. 5. 6. ~ 7. 8.
- 매주 수요일
- 생활 속 거리두기 및 방역의 날 홍보 캠페인
- 휴대용 스프레이 소독제, 마스크 등 배부
- 일제 방역의 날 재정비 추진
 - 기간 : 2020. 7. 29. ~ 8. 31.
 - 매주 수요일
 - 주민자율방역단과 공무원이 합동으로 동별 순회 합동 방역 실시
- 사회적 거리두기 캠페인 및 일제 방역의 날
 - 기간 : 2020. 9. 1. ~
 - 매주 수요일
 - 주민자율방역단과 공무원이 합동으로 사회적 거리두기 캠페인 동별 순회 합동 방역 실시