

| 제1부 |
구정일반



울산복구 일반현황



기본현황

인구

219,014명
 • 83,781세대, 219,014명(남 113,392, 여 105,622)

면적

157.32 km² • 울산광역시 15%

행정

• 행정기구 : 1실 3국 4담당관 19과 1직속기관 1사업소 8동
 • 의회 : 1과 2전문위원 • 공무원 : 정원 643명
 (본청 465, 의회 15, 보건소 49, 문화예술회관 9, 동 105)

재정현황

(2021년 당초예산, 단위: 백만원)

재정규모

395,384 백만원
 • 일반회계 : 392,747백만원(99.33%)
 • 특별회계 : 2,637백만원(0.67%)

재정자립도

26.14%
 • 자체수입 : 104,101(26.32%)
 • 의존수입 : 283,082(71.60%)
 • 보전수입 등 내부거래 : 8,201(2.08%)



일반회계 수입

- ▶ 지방교부세 : 13,600(3.46%)
- ▶ 보전수입 등 내부거래 : 7,673(1.96%)
- ▶ 세외수입 : 24,630(6.27%)
- ▶ 조정교부금 등 : 46,895(11.94%)
- ▶ 보조금 : 221,912(56.50%)
- ▶ 지방세 : 78,037(19.87%)

일반회계 세출

- ▶ 정책사업비 : 332,323(84.61%)
- ▶ 행정운영비 : 59,412(15.13%)
- ▶ 재무활동비 : 1,012(0.26%)

기반시설

도로

1,273개 노선 550.873km
 • 도로율 : 35.35%, 도로포장율 : 98.02%

하천

5개 • 하천개수율 : 개수율 80.47%(지방하천 82.1%, 소하천 59.3%)
 • 국가하천 1개소, 지방하천 20개소, 소하천 30개소

아파트

단지수 150, 세대수 65,400

상·하수도 보급률

상수도 99.97%, 하수도 99.10%

공원

104개 어린이공원(47), 근린공원(28), 소공원(22), 수변공원(2), 역사공원(3), 문화공원(1), 해양공원(1)

기 타

학교

50개교 28,835명
 • 초등학교 : 22개 15,881명(분교1개 포함) • 중학교 : 14개 6,927명
 • 고등학교 : 12개 5,775명 • 특수학교 : 2개 252명

의료

종합병원 2개, 병원 5개, 요양병원 5개, 의원 70개, 치과 51개, 한의원 32개, 약국 54개

자동차

총 117,801대 • 승용차 : 102,741대 • 승합차 : 2,795대
 • 화물차 : 11,794대 • 특수차 : 471대

산업경제

기업체 859개, 50,523명
 • 대기업 1개 32,587명, 중견기업 13개 5,128명, 중소기업 845개 12,808명

농어업

농가호수 2,083호(경지면적 1,903ha)
어가호수 735호(어선수 : 203척, 어촌계원 454명)

일반 현황

1. 인구/면적

○ 면적현황

(2020. 12. 31. 기준)

동별	세대수	한국인			통	반
		계	남	여		
계	83,781	219,014	113,392	105,622	267	2,493
농소1동	14,364	37,470	19,145	18,325	35	418
농소2동	14,681	40,329	20,601	19,728	45	496
농소3동	13,172	39,096	19,898	19,198	39	427
강동동	6,660	16,634	8,519	8,115	32	204
효문동	12,784	29,904	15,972	13,932	34	300
송정동	12,908	35,440	18,071	17,369	40	384
양정동	4,730	10,063	5,792	4,271	20	123
염포동	4,482	10,078	5,394	4,684	22	141

※ 전월말세대수 : 83,464세대 전월말인구수 : 218,882명

○ 면적현황

동별	면적(㎡)	지번수
합 계	157,351,672.7	73,978
창 평 동	5,587,285.3	3,492
호 계 동	3,547,016.4	4,578
매 곡 동	6,299,969.3	2,827
가 대 동	5,936,612.4	2,106
신 천 동	2,177,242.4	3,180
중 산 동	8,586,183.2	4,820
상 안 동	5,806,874.9	4,030
천 곡 동	6,991,482.8	3,595

동별	면적(㎡)	지번수
달 천 동	7,973,730.4	2,695
시 례 동	4,461,988.0	1,934
무 룡 동	8,828,127.0	2,384
구 유 동	2,505,129.8	1,617
정 자 동	1,431,153.5	1,776
신 명 동	2,034,330.6	1,161
대 안 동	16,217,976.0	2,773
당 사 동	3,262,563.0	1,731
신 현 동	8,118,753.0	2,289
산 하 동	6,461,459.0	2,792
어 물 동	11,879,101.4	3,105
명 촌 동	3,622,924.0	1,415
진 장 동	2,356,682.8	2,078
연 암 동	6,552,098.6	4,537
효 문 동	3,753,672.7	2,139
양 정 동	6,664,187.0	2,582
화 봉 동	6,291,332.1	3,066
송 정 동	4,492,157.7	2,494
염 포 동	5,511,639.4	2,782

2. 행정기구

○ 기구

실·국	담당관·과	의회	직속기관	사업소	동
1실 3국	4담당관 19과 (95담당)	1과 2전문 (1담당)	1소 1과 (8담당)	1소 (2담당)	8동 (14주무)

○ 정원 및 현황

(단위 : 명)

계	본청	의회	보건소	문화예술회관	동
643	465	15	49	9	105

○ 행정조직도

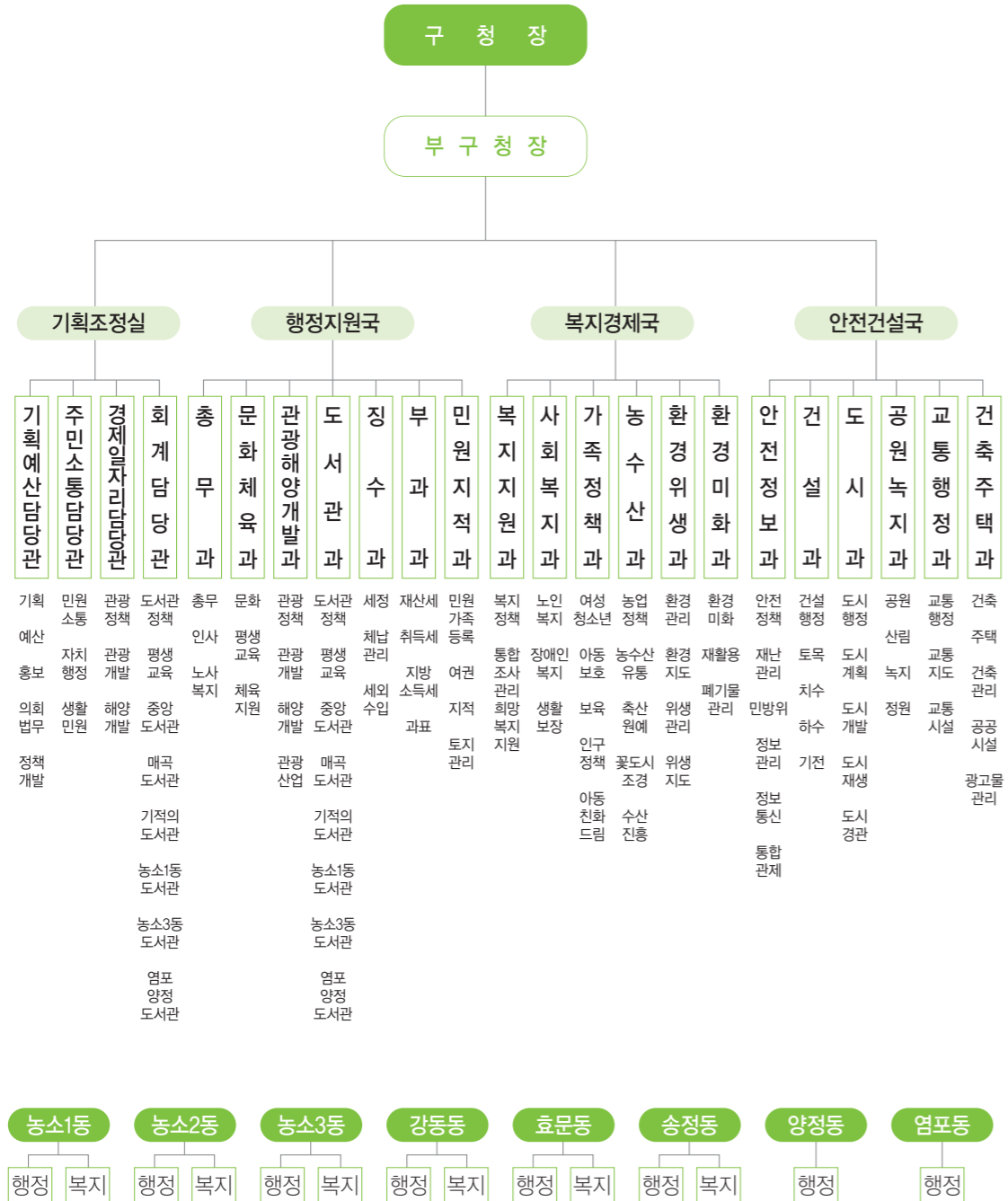

○ 의회



○ 직속기관



○ 사업소



3. 도로/교통

○ 도로현황

(단위:m)

구분	노선수	총연장	중용연장	전용연장	개설연장			미개설 및 미확장연장		
					계	포장	미포장	계	미개설	미확장
계	1,273	550,873	33,597	517,276	351,961	328,261	23,700	-	-	-
일반국도	2	25,396	-	25,396	25,396	25,396	-	-	-	-
광역시도	118	165,507	33,517	163,936	107,255	107,255	-	31,120	24,735	6,385
구도	1,151	343,952	80	344,397	202,802	181,002	21,800	197,770	140,580	57,190



도로율: $\frac{\text{총연장에 대한 면적}}{\text{시가화 면적}} \times 100 = \frac{8,874,848}{25,102,851} \times 100 = \mathbf{35.35\%}$

포장율: $\frac{\text{개설연장 중 포장된 도로면적}}{\text{개설연장 도로 면적}} \times 100 = \frac{4,493,360}{4,583,770} \times 100 = \mathbf{98.02\%}$

○ 가로 및 보안등 현황

(단위 : 등)

구분	가로등	보안등
등수	10,000	4,300

○ 자동차 등록

(단위 : 대수)

구분	합계	승용	승합	화물	특수자동차
대수	116,682	101,776	2,759	11,688	459

○ 이륜차 등록

(단위 : 대수)

구분	계					관용					자가용				
	총계	50cc 미만	50cc 이상	100cc 초과	260cc 초과	총계	50cc 미만	50cc 이상	100cc 초과	260cc 초과	총계	50cc 미만	50cc 이상	100cc 초과	260cc 초과
대수	10,380	480	1,664	7,515	721	16	2	10	4	0	10,364	478	1,654	7,511	721

○ 주차장

(단위 : 면, m²)

총계			공영			민영		
개소	면수	면적	개소	면수	면적	개소	면수	면적
340	15,914	388,721	75	2,975	70,595	265	12,939	318,126

○ 교통편의 시설

(단위 : 개소)

총계	버스 승강장	택시 승강장	버스베이	공영주차장
774	233	8	458	75

○ 주정차 금지구역

(단위 : km)

거리	구역수
113	82

4. 재정현황



총규모
395,384백만원

일반회계 **392,747**백만원(99.33%)

특별회계 **2,637**백만원(0.67%)

○ 일반회계 : 392,747백만원

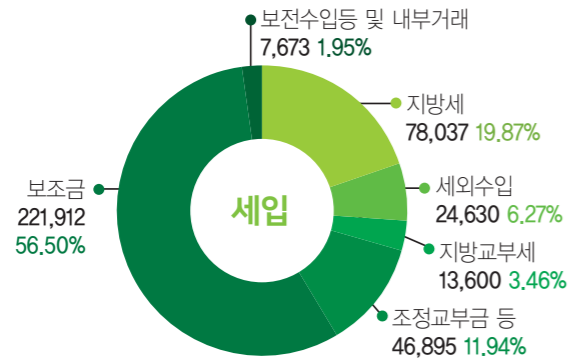

재정자립도 | **26.14%**

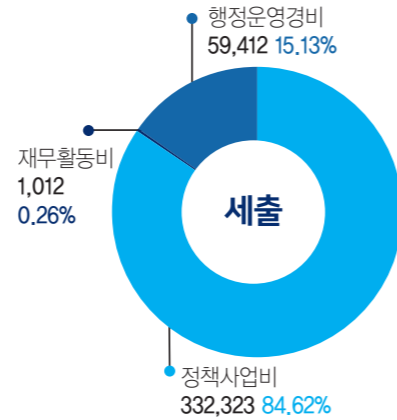

○ 특별회계 : 2,637백만원

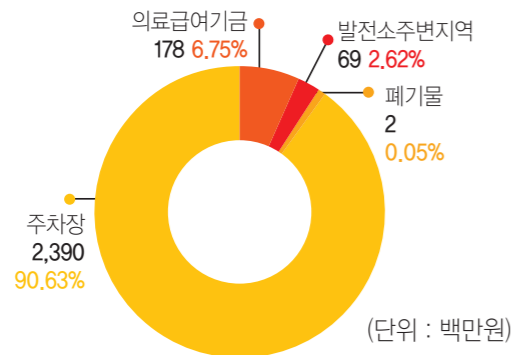

5. 주택

○ 주택보급률

일반 가구수	주택수							보급률 (%)
	계	단독	다가구	아파트	연립	다세대	기타	
69,101	75,946	4,684	14,960	53,527	458	1,715	602	111.3

※ 국토교통부('18. 12. 31. /연간, 최종) 자료

○ 아파트 현황

구분	계	농소1	농소2	농소3	강동	효문	송정	양정	염포
단지수	150	20	34	25	11	28	17	4	11
세대수	65,400	10,498	14,384	12,608	5,213	7,497	9,849	1,913	3,438

6. 산업/경제

○ 기업체

(단위 : 업체, 명)

총계	대기업		중견기업		중소기업		
	업체수	종업원수	업체수	종업원수	업체수	종업원수	
859	50,523	1	32,587	13	5,128	845	12,808

○ 노동조합 현황

총계	지방자치단체 관할		고용노동부 관할 (울산고용노동지청)
	울산시	북구	
26	2	13	11(산별노조: 9)

○ 식품접객업소

(단위 : 개소)

총계	일반음식점	휴게음식점	유흥주점	단란주점	위탁급식영업	제과점영업	집단급식소
3,313	2,239	585	51	21	93	67	257

7. 문화교육

○ 문화재 현황

종별	지정번호	명칭	소재지	지정년월일	
계		20 개소			
사적	국가지정 제48호	관문성	중산, 천곡, 달천 일원	'63. 01. 21.	
유형문화재	시지정 제6 호	어물동 마애여래좌상	어물동 산121	'97. 10. 09.	
	시지정 제36호	신흥사 구 대웅전 단청반자	대안동 739	'17. 01. 19.	
	시지정 제39호	신흥사 석조아미타여래 삼존좌상 및 복장물	대안4길 280	'19. 01. 10.	
무형문화재	시지정 제7 호	울산 쇠부리 소리	-	'19. 12. 26.	
기념물	시지정 제9 호	중산동 고분군	중산동 616-1 일원	'97. 10. 09.	
	시지정 제13호	우가산 유포봉수대	당사동 산171, 230 일원	'98. 10. 19.	
	시지정 제17호	유포석보	정자동 625 일원	'98. 10. 19.	
	시지정 제30호	상안동 지석묘	상안동 284-1	'00. 12. 09.	
	시지정 제31호	창평동 지석묘군	창평동 산45-2 일원	'00. 12. 09.	
	시지정 제38호	곽암	강동동 판지마을 해수면	'01. 12. 20.	
	시지정 제40호	달천철장	달천동 1-7 일원	'03. 04. 24.	
	시지정 제41호	중산동 취락유적	중산동 656-1	'03. 04. 24.	
	시지정 제42호	강동 화암 주상절리	산하동 952-1	'03. 04. 24.	
	시지정 제44호	대안동 쇠부리터	대안동 산177	'06. 01. 23.	
	시지정 제45호	울산 매곡동 생활유적	매곡동 351-10	'07. 11. 22.	
	문화재자료	시지정 제5 호	박상진 의사 생가	송정동 355	'97. 10. 09.
		시지정 제9 호	신흥사 구 대웅전	대안동 739	'98. 10. 19.
		시지정 제31호	묘법연화경권 1	북구 매곡산업4길 13-53	'19. 11. 21.
시지정 제32호		선원제 전집 도서	북구 매곡산업4길	'19. 11. 21.	

○ 교육기관

(단위 : 교, 명)

계	초등학교	중학교	고등학교
48/27,674	22/15,518	14/6,293	12/5,863

※ 특수학교 : 2개교(태연학교, 메아리학교) / 279명

8. 사회복지

○ 국민기초생활보장수급자

(단위 : 가구, 명 / 중복제외)

합계(중복제외)		기초생계		기초의료		기초주거		기초교육		시설수급	
가구	가구원	가구	가구원	가구	가구원	가구	가구원	가구	가구원	가구	가구원
3,070	3,796	2,359	3,595	2,014	2,979	189	415	156	201	201	201

○ 의료급여대상자

(단위 : 가구, 명)

구분	총계	1종									2종		
		소계	기초생활보장수급자	군 입대자	국가 유공자	시설 수급자	5.18 관련자	북한이탈주민	행려환자	입양 아동	소계	기초생활보장수급자	군 입대자
가구수	1,925	1,496	1,338	9	72	-	1	31	-	45	429	418	20
인원	2,966	2,042	1,615	9	127	193	4	49	-	45	924	904	20

○ 장애인

(단위 : 명)

구분	계	지체	시각	청각	언어	지적	뇌병변	자폐성	정신	신장	심장	호흡기	간	안면	장루·요루	뇌전증
계	8,428	4,041	721	1,137	97	869	755	148	181	299	41	35	56	13	20	15

○ 경로당 (단위 : 개소)

구분	계	아파트	일반
개소	136	79	57

○ 한부모 세대 및 가정위탁아동 현황 (단위 : 세대, 명)

구분	계	한부모 세대			가정위탁아동세대	비고
		모자	부자	조손		
세대수	611	465	94	3	11	38
인원	1,510	1,195	238	6	20	51

○ 어린이집 현황 (단위 : 개소수, 명)

구분	합계	국공립	사회복지법인	법인·단체	민간	가정	부모협동	직장
어린이집	205	28	2	1	80	87	2	5
보육교직원	1,812	337	47	27	876	458	6	61
이용아동	7,227	1,278	116	129	4,177	1,305	30	192
가정양육아동	4,182	-	-	-	-	-	-	-

9. 보건의료

○ 의료시설 (단위 : 개소, 석)

구분	계	종합병원	병원	요양병원	부속의원	의원	치과 의원	한의원	안경점	치과 기공소	안마 시설소	안마원
업소수	208	2	5	5	1	70	51	32	31	8	1	2
병상수	1,641	430	347	783	-	81	-	-	-	-	-	-

○ 방역취약지역 (단위 : 개소)

계	방제대상 취약지역					
	하수구	공중화장실	공원, 숲	해안지구(항포구)	하천, 복개천	기타
101	15	1	47	2	29	7

○ 방역소독장비 (단위 : 대)

계	차량용		휴대용		초미립자 살포기(ulv) (휴대용 연막기)	방역차량
	연막기	분무기	연막·연무 겸용	분무기		
92	0	1	22	46	22	1

10. 하천

○ 하천 (단위 : km)

구분	개소	연장	요개수	기개수	미개수	개수율
계	51	123.72	196.74	109.72	87.02	80.47
국가하천	1	3.60	3.60	3.60	-	100
지방하천	20	81.16	106.58	87.49	19.09	82.1
소하천	30	38.96	86.56	18.63	67.93	59.3

11. 농림/공원

○ 경지면적 (단위 : ha)

구분	농가수 (호)	경지면적			
		계	전	답	과수원
계	2,083	1,903	734	1,077	92
농소1동	459	331	150	170	11
농소2동	305	216	87	98	31
농소3동	438	380	113	243	24
강동동	550	548	166	363	19
효문동	136	131	47	83	1
송정동	173	286	163	118	5
양정동	15	9	6	2	1
염포동	7	2	2	-	-

※ 농업진흥지역 : 289.7ha(진흥구역 278.4, 보호구역 11.7)

○ 공원

(단위 : 개소, m²)

구분	계		조성		미조성		
	개소수	면적	개소수	면적	개소수	면적	
계	103	4,070,182.0	57	688,190.9	46	3,381,991.1	
생활권 공원	근린공원	27	3,361,078.9	11	305,259.0	16	3,055,819.9
	어린이공원	47	112,356.6	34	75,996.6	13	36,360.0
	소공원	22	79,855.5	11	34,935.3	11	44,920.2
주제 공원	수변공원	2	310,646.0	1	272,000.0	1	38,646.0
	역사공원	3	56,943.0	-	-	3	56,943.0
	문화공원	1	100,000.0	-	-	1	100,000.0
	해안공원	1	49,302.0	-	-	1	49,302.0

12. 해양수산

○ 수산 기본현황

(단위 : 호, 명, 척)

구분	가구수	인구수	어선수	직판장	위판장	급유시설	어촌계원	조합원
계	735	2,202	203	3개소 2,166.82m ²	1개소 660m ²	1개소 1,000D/M	454	730
신명	92	236	24	-	-	-	55	92
화암	38	151	13	-	-	-	26	38
정자	251	540	102	1개소 1,622m ²	1개소 660m ²	1개소 1,000D/M	139	248
판지	64	217	5	1개소 733m ²	-	-	56	63
제전	99	306	8	-	-	-	50	99
우가	54	196	6	-	-	-	39	54
당사	97	339	35	1개소 521.82m ²	-	-	62	96
어물	40	217	10	-	-	-	27	40

○ 어촌계별 양식어업 현황

(단위 : 건)

구분	계	신명	화암	정자	판지	제전	우가	당사	어물
계	31	7	3	5	3	2	3	5	3
마을어업	8	1	1	1	1	1	1	1	1
협동양식	2	-	1	-	1	-	-	-	-
해조류	7	2	1	2	-	-	-	1	1
어류등	1	1	-	-	-	-	-	-	-
패류	3	-	-	1	1	1	-	-	-
복합	8	3	-	-	-	-	2	2	1
정치망	2	-	-	1	-	-	-	1	-

○ 연안어업 현황

(단위 : 건)

계	연안자망	연안통발	분기초망	연안복합	구획어업	신고어업	종자생산
497	98	88	6	74	17	210	4

○ 어선현황

(단위 : 척)

어선수	톤급별				선질별		선종별	
	1톤미만	1~5톤	5~10톤	10톤이상	목선	FRP	동력	무동력
211	132	17	35	27	22	189	208	3

○ 어항시설현황

(단위 : 개소)

구분	계	국가어항	지방어항	정주어항	소규모어항
어항 수	10	1	1	4	4

○ 어업인후계자 및 전업어가 현황

(단위 : 명)

구분	계	신명	화암	정자	판지	제전	우가	당사	어물
계	32	5	3	10	2	2	5	4	1
어선어업	20	3	-	8	2	2	2	2	1
양식어업	4	1	2	-	-	-	-	1	-
전업어가	8	1	1	2	-	-	3	1	-