

2026년 저탄소 농업 프로그램

이렇게 달라졌어요!

지구를 살리는 주인공은 바로 **당신**입니다



농림축산식품부



축신환경관리원

2026년 저탄소 농업 프로그램, 이렇게 달라졌어요!

활동비 단가가 올랐어요.

저메탄사료(한우·육우·젖소)



강제송풍 + 기계교반(한우·육우·젖소)

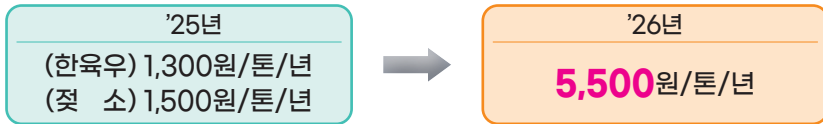

강제송풍(한우·육우·젖소)

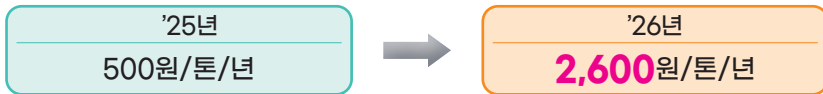

신규 활동분야가 생겼어요.

- ✔ 기존 평균 출하 월령보다 조기 출하하는 농가를 대상으로 새로운 활동비를 지원합니다.



26개월 이하	179,600원/두/년	27개월 이하	79,600원/두/년
28개월 이하	42,400원/두/년	29개월 이하	16,700원/두/년

저탄소 농업 프로그램이 무엇인가요?

축산 농가의 저탄소 영농활동을 지원하는
정부 지원 사업입니다.

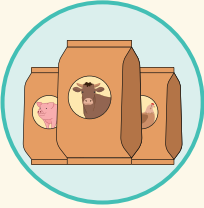

환경친화사료 급여

(저메탄사료, 질소저감사료)



분뇨처리방식 개선



사육방식 개선

농가의 부담을 고려했어요



정부는 온실가스를 줄이는 과정에서 농가의 경제적 부담을
최소화하는 방향으로 제도를 마련했습니다.



자발적 참여

+



활동비 지원

=



저탄소 농업
프로그램

얼마를 지원받을 수 있나요?

지원금을 얼마나 받을 수 있는지 알아볼까요?

분류	영농활동	대상 축종	지원 단가	
환경친화사료	저메탄사료	한우·육우, 젓소	55,000원/두/년	
	질소저감사료	돼지	5,000원/두/년	
		산란계	200원/수/년	
분뇨처리방식 개선	강제송풍	한우·육우, 젓소	5,500원/톤/년	
	강제송풍· 기계교반	한우·육우, 젓소	2,600원/톤/년	
사육방식개선		한우 (출하월령)	26개월 이하	179,600원/두/년
			27개월 이하	79,600원/두/년
			28개월 이하	42,400원/두/년
			29개월 이하	16,700원/두/년

※ 사육방식개선 잔여 일수 산정법(사육일수 기준 1개월을 30일로 환산)

- 15일 이상: 다음 개월
- 14일 이하: 해당 개월
- (예: 26개월 15일 → 27개월, 26개월 14일 → 26개월)



* 저탄소 축산물 인증제 지정 농장이신가요?

- 환경친화사료를 급여하거나 분뇨처리방식 개선 분야를 신청·활동시 **20% 추가 인센티브**를 지원해 드립니다.

* 저탄소 농업 프로그램에 참여중이라면?

- 저탄소 축산물 인증제 신규 신청시 **가산점 10점**을 받을 수 있어요!



자세히 알아보아요!

1 환경친화사료 급여

☑ 저메탄사료



소의 소화 과정에서 발생하는 **메탄 생성을 줄이기** 위한 사료

대상 축종

한우·육우: 비육우 전체(번식우 포함)
젖소: 착유우 전체

☑ 질소저감사료



가축 분뇨로 배출되는 **질소량을 줄이기** 위한 사료

대상 축종

돼지: 비육돈 생산 전 구간
산란계: 산란 전 구간





자세히 알아보아요!

2 분뇨처리방식 개선

☑ 강제송풍



퇴비사 또는 축사 바닥에 송풍기를 설치해 공기를 순환시켜 퇴비 부숙을 돕는 방식

대상 축종

한우·육우, 젖소

☑ 기계교반·강제송풍



퇴비사 또는 축사 바닥에서 공기를 순환시켜고 퇴비를 섞어 부숙을 돕는 방식

* 강제송풍 장치 사용 필수

대상 축종

한우·육우, 젖소

3 사육방식개선 신규활동

☑ 사육방식개선이란?



비육우(거세우)의 출하시기를 앞당겨 **사육기간 단축**을 통해 메탄 발생을 줄이는 방식

대상 축종

비육우(거세)

기존 출하



사육방식개선 출하



기존 평균 출하 **30개월** → 사육방식개선 **26~29**개월 이하

* 26개월보다 조기 출하해도 지급단가는 동일



자세히 알아보아요!

4 저탄소 농업 프로그램 신청

☑ 누가 신청할 수 있나요?

- 축산업 허가를 받은 농업인 또는 농업법인
- 한우·육우·젖소·돼지·산란계를 사육 중인 농가
- 사업 신청일 기준, 실제 축산업에 종사 중인 농가

☑ 신청은 어떻게 하나요?



5 활동별 제출 증빙서류

환경친화사료

사료 구매자 정보, 제품명, 구매물량(kg 단위) 표기된
월별 구매 내역서(분기별 1회 제출)

사료 구매 내역서

구매자정보

성 명 : 김○○
사업자등록번호 : 000-00-000000
주 소 : 00도 00군 00면

구매월	사료 제품명	이용물량 (kg)
2025년 8월	A사료회사 저메탄사료	800
2025년 9월	A사료회사 저메탄사료	1,000
2025년 10월	A사료회사 저메탄사료	700
합계		2,500

발행일 : 2025년 11월 2일

A사료회사



☑ 저탄소 농업 프로그램 활동 증빙 방법

1. 아래 카툰의 링크 클릭

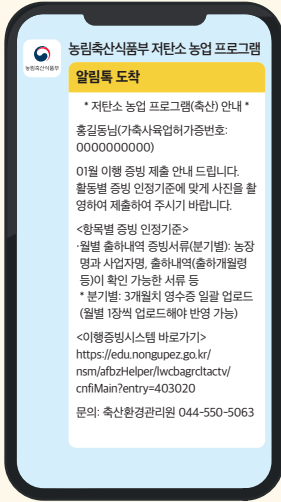

2. 로그인 방식을 선택해 로그인

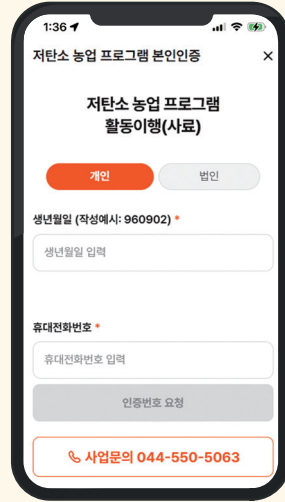

3. 증빙제출 선택

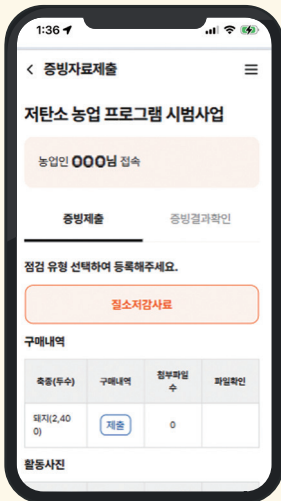

4. 증빙결과확인

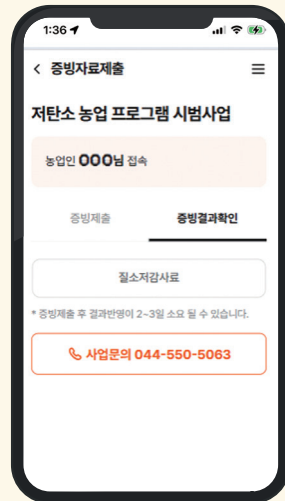

Q&A 로 알아보아요!!

Q 신청 내용을 변경하고 싶어요

A 신청 접수 기간 내 변경신고서를 작성하여 시·군·구에 제출해 주세요.

Q 저메탄사료·질소저감사료 사용 시 인정 기준이 있나요?

A 정부가 등록·인정한 저메탄사료, 질소저감사료만 인정됩니다.

Q 저메탄사료나 질소저감사료를 기존 사료와 섞어 급여해도 되나요?

A 원칙적으로 혼합급여는 인정되지 않습니다. 다만, 사료의 급여 용도가 '보조급여'로 되어 있을 경우 예외로 인정됩니다.

Q 분뇨처리방식 활동은 분뇨 위탁처리 농가도 신청이 가능한가요?

A 자가처리와 위탁처리를 같이 할 경우 자가 처리 비율만 산정하여 인정됩니다.

*자가처리 비율 50% 미만은 신청 불가능

Q 퇴비 부속도 검사 결과서는 매월 제출하나요?

A 아닙니다. 이행기간 내에 퇴비 부속도 검사를 1회 이상 검사하시면 됩니다. 결과는 부속후기 또는 부속완료 상태여야 인정됩니다.

Q 제출 이미지를 **한 번에 여러 장 업로드**해도 되나요?

A 안됩니다. 각 한 장씩 업로드해 주셔야 시스템 내 오류가 생기지 않습니다.

Q **중간에 활동을 중단하면 불이익**이 있나요?

A 불이익은 없습니다. 다만, 활동을 이행하지 못한 경우 해당 기간에 대한 지원금이 지급되지 않습니다.

Q **지원금은 매달 지급**되나요?

A 아닙니다. 사업기간 동안 증빙자료를 꾸준히 잘 제출하신 경우, 연말에 일괄 지급됩니다.

* 시군별 처리 일정에 따라 지급 시기는 달라질 수 있습니다.

Q **영농활동을 증빙하라는 문자**가 오지 않아요

A 카카오톡 알림톡으로 안내됩니다.

* 카카오톡이 없는 경우 일반 문자 메시지로 안내됩니다.

Q **인증번호**가 오지 않아요

A 신청자의 생년월일(법인번호)과 휴대폰번호를 입력한 후 증빙제출을 눌러주세요.

Q&A 로 알아보아요!!

Q 제출 이미지의 화질이 높다면 업로드가 되지 않아요

A 카메라 설정에서 화질을 조절하거나
사진 크기를 줄여 용량을 줄인 후 업로드해주세요.

Q 사육방식 개선 잔여일은 어떻게 산정되나요?

A (1개월 30일 기준) 15일 이상은 다음 개월로, 14일 이하는 해당 개월로
인정됩니다. 예를 들어 26개월 15일은 27개월 26개월 14일은 26개월로
인정됩니다.

Q 사진 제출 이후 증빙완료 안내문자가 오지 않아요

A 제출한 사진을 심사 중인 경우 당일 바로 발송되지 않을 수 있습니다.

Q 증빙기간을 놓쳤어요

A 다음 분기에 안내되는 증빙 카톡을 확인하여 월별로 각각 증빙해 주세요.
*단, 사업 종료 마지막 월의 경우 말일까지 활동 이행 후 증빙을 다음달 1주 이내에 완료하셔야 합니다.

Q 관련 부교재나 시청각 자료가 있나요?

A 축산환경관리원 YouTube 채널 내
교육영상을 시청하실 수 있습니다.

*저탄소 농업 프로그램 사업소개 및 이행증빙
교육 영상



링크1



링크2

MEMO

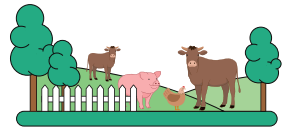

우리의 발걸음 축산환경의 밑거름

기타 문의사항은 축산환경관리원
저탄소관리팀으로 문의해주세요!

☎ 044-550-5062-3



축산환경관리원
Livestock Environmental Management Institute

세종특별자치시 한누리대로 219, 7층(나성동 752)
TEL. 044-550-5000 FAX. 044-865-9871